B&C
AGENZIA IMMOBILIARE
BONAPACE & CEREGHINI
DI BONAPACE NICOLA & CEREGHINI JACOPO
Amministrazioni Condominiali • Compravendite Immobiliari

TIONE DI TRENTO
Via Durone 9/b
Tel. **0465.324212**
Fax 0465.328934
www.bonapacecereghini.it
info@bonapacecereghini.it

APPARTAMENTO DA RISTRUTTURARE

- vendita

Superficie: 65 mq Prezzo: € 20.000

A Ragoli nel comune di Tre Ville, vendiamo appartamento da ristrutturare all'interno di edificio storico. L'unità immobiliare è composta da: a secondo piano appartamento con corridoio, 2 stanze, antibagno e bagno cieco. A terzo piano porzione di solaio. A piano terra comproprietà indivisa di una cantina con altro proprietario e porzione di locale ad uso deposito (ex stalla) con solai a volta e terra battuta. Unità immobiliare da ristrutturare.

Nr. riferimento: 466
Stato immobile: Da ristrutturare
Località: TRE VILLE
Prezzo: € 20.000
Numero locali: 2
Tipologia: appartamento
Cantina: 1 cantina in comproprità 50% ed una porzione di deposito
Posti auto: No
Riscaldamento: Assente
Superficie: 65 mq
Dotazioni: terrazzo, canna fumaria
Classe energetica: G

PLANIMETRIE

PIANO TERRA

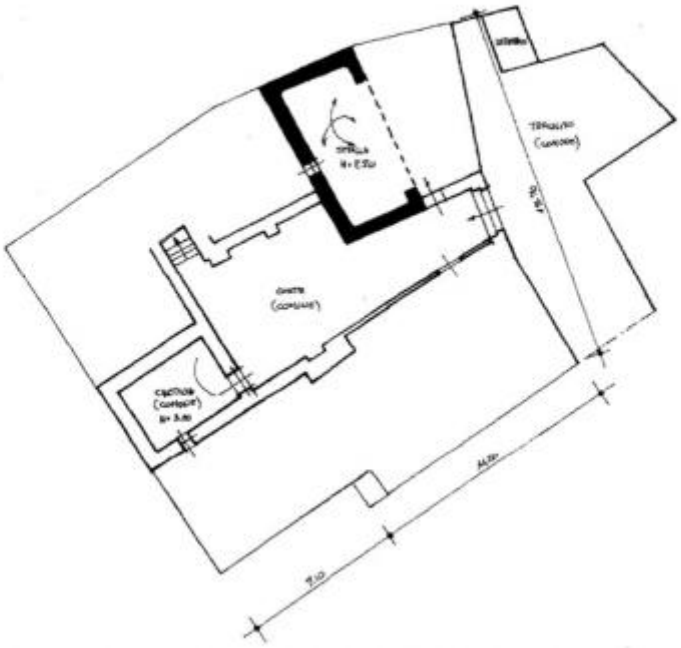

SECONDO PIANO

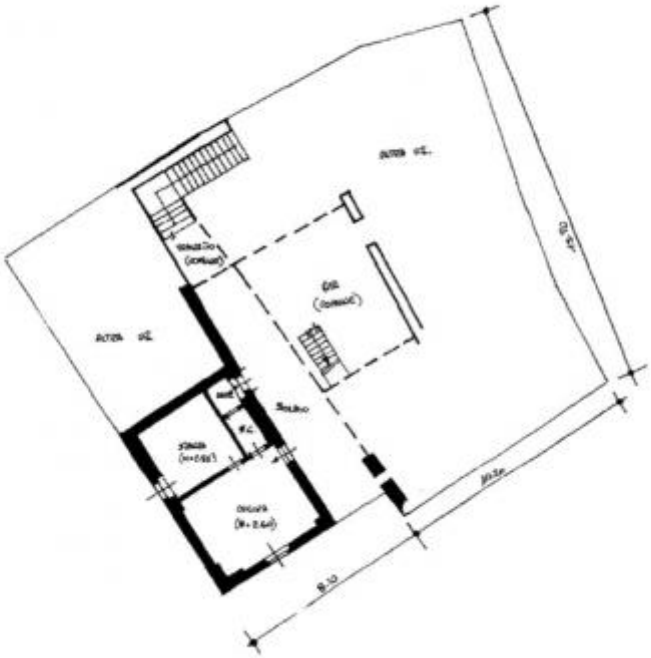
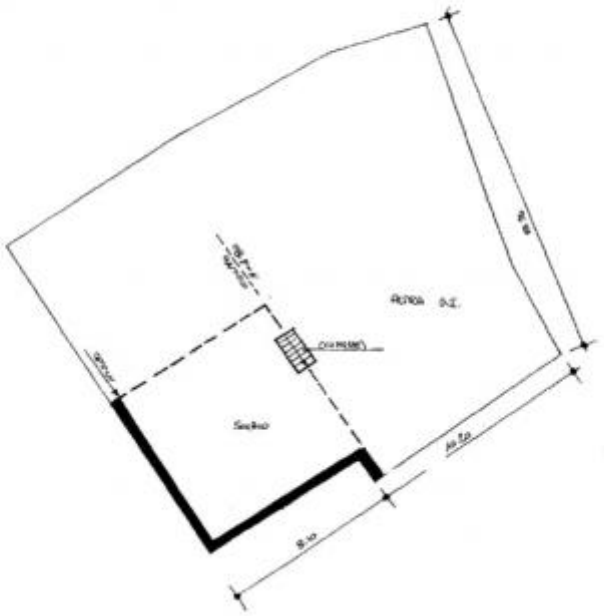
TERZO PIANO SOTTOTETTO