

IMMOBILE INDIPENDENTE

EX ALBERGO ALPINO - CIMEGO - vendita



Superficie: 815 mq Prezzo: € 220.000

Nel centro di Cimego nel Comune di Borgo Chiese vendiamo pittoresco immobile indipendente un tempo Albergo ed attualmente convertito ad uso residenziale. L'immobile è così composto: a piano terra superficie di 330 mq circa adibita a cantine e garage. A primo piano superficie abitabile di 260 mq circa con terrazza di 65 mq. A secondo piano superficie abitabile di 280 mq. A terzo piano soffitta al grezzo di 280 mq con altezza interna minima di 2,55 metri. Completa la proprietà un ampio cortile esterno di 560 mq in parte adibito a parcheggio ed in parte a verde.

Nr. riferimento: 513

Stato immobile: In parte abitabile / in parte da ristrutturare

Località: BORGO CHIESE

Prezzo: € 220.000

Numero locali: >10

Tipologia: rustico baita casa indipendente

Cantina: Si

Posti auto: Interni ed esterni

Riscaldamento: Assente

Superficie: 815 mq

Dotazioni: balcone, taverna, terrazzo, canna fumaria, giardino, mansarda, arredato

PLANIMETRIE

PIANO TERZO
sottotetto

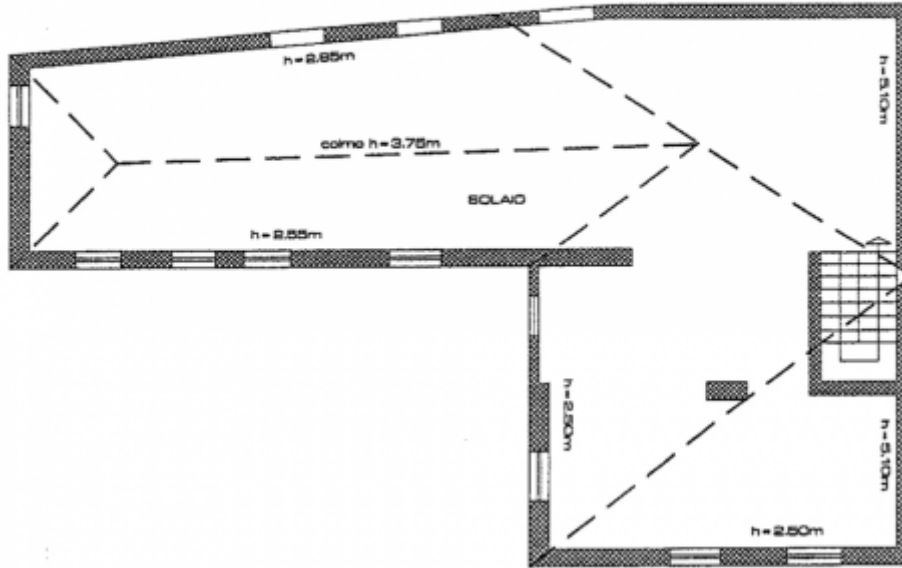

PIANO SECONDO
hp = 2.59-2.68

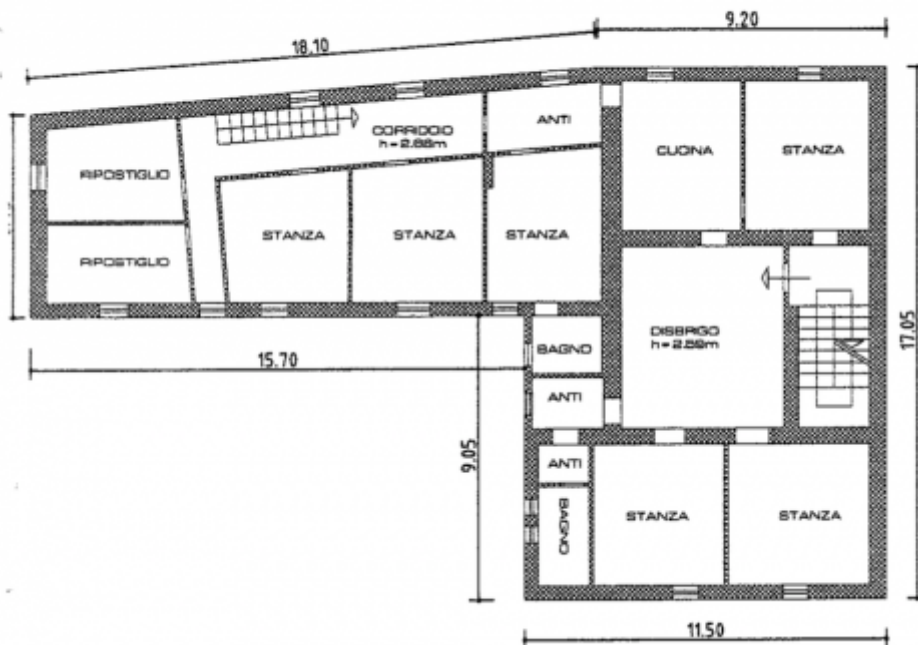

PIANO PRIMO
hp = 2.70m

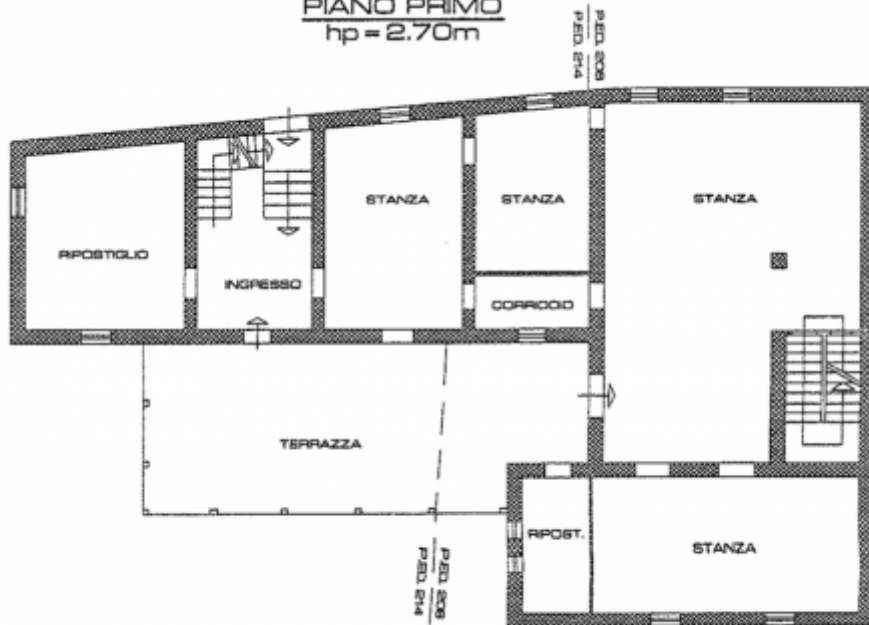

PIANO TERRA

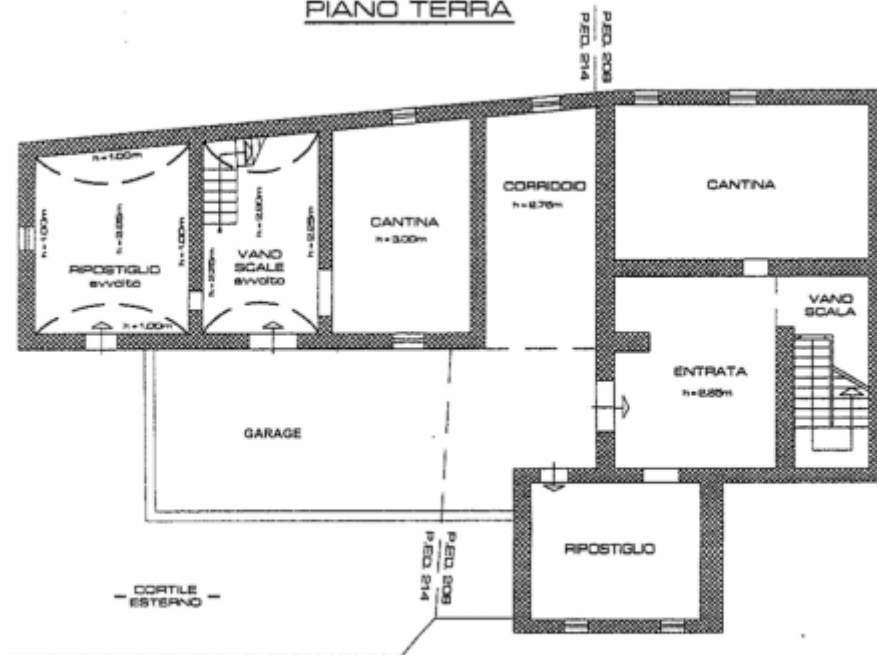

PIANO SECONDO
hp = 2.59-2.66